



Status

Resultado: **CONFORME**

QOJ5555

Dados do veículo



Placa: QOJ5555

Ano Mod: 2018

Ano Fab: 2018

Marca: HYUNDAI/HB20

Modelo: 1.0M COMFOR

Chassi: 9BHBG51CAJP888232

KM: 11301

Renavam: 01154189594

Motor: F3LAHU914632

Câmbio: D37LT4631

Combustível: ALCOOL/GASOLINA

Cor: PRATA

Tipo: Veículo Leve

Segmento:

Cap. Carga:

Estado: SP

Cidade: SAO PAULO

Resumo do Laudo



Verificação da Documentação



Identificação



Histórico Veículo
- Pesquisa Veicular



Equipamentos de Segurança



Verificação Inferior do Veículo



Avaliação Estrutural



Resumo Mecânico



Check up Mecânico



Iluminação/
Limpadores e Lavadores de Vidros



Teste mecanizado - Regloscópio



Avaliação Estética



Interior



Acessórios

Verificação da Documentação

Ano Modelo/ Fabricação: **Conforme**

Consulta Veicular: **Conforme**

Nº CRLV: **Conforme**

Nº Motor: **Conforme**

Combustível: **Conforme**

Cor: **Conforme**

Nº Chassi: **Conforme**

Nº Renavam: **Conforme**



Identificação

Etiqueta - Ano Fabricação Veículo: Conforme	Etiqueta - Cinto de Segurança DE: Conforme
Etiqueta - ETA: Conforme	Hodômetro: Conforme
Lacre: Conforme	Placa dianteira: Conforme
Placa traseira: Conforme	VIS: Conforme

Histórico Veículo - Pesquisa Veicular

Incorrência Furto e Roubo: Não possui registros atuais	Pendências Administrativas: Sem Pendências
Pendências Jurídicas: Conforme	

Equipamentos de Segurança

Chave de roda: Conforme	Estepe: Conforme
Extrator de calota: Conforme	Macaco: Conforme
Triângulo: Conforme	

Verificação Inferior do Veículo

Barra de torção dianteira: Conforme	Pneu - DD: Conforme
Pneu - DE: Conforme	Pneu - TD: Conforme
Pneu - TE: Conforme	Protetor de cárter: Conforme
Roda - DD: Conforme	Roda - DE: Conforme
Roda - TD: Conforme	Roda - TE: Conforme
Simetria dos pneus dianteiros: Conforme	Simetria dos pneus traseiros: Conforme
Túnel do câmbio: Conforme	

Avaliação Estrutural

Alma do parachoque Dianteiro: Conforme	Alma do parachoque Traseiro: Conforme
Caixa de ar direita: Conforme	Caixa de ar esquerda: Conforme
Coluna - CD: Conforme	Coluna - CE: Conforme
Coluna - DD: Conforme	Coluna - DE: Conforme
Coluna - TD: Conforme	Coluna - TE: Conforme
Haste do Capô: Conforme	Longarina DD: Conforme
Longarina DE: Conforme	Longarina TD: Conforme
Longarina TE: Conforme	Painel corta fogo: Conforme
Painel Frontal: Conforme	Painel traseiro: Conforme
Torre do amortecedor - DD: Conforme	Torre do amortecedor - DE: Conforme
Torre do amortecedor - TD: Conforme	Torre do amortecedor - TE: Conforme



Resumo Mecânico

.Linha de Inspeção: Linha 01	Amortecedor/batentes DD: Conforme
Amortecedor/batentes DE: Conforme	Amortecedor/batentes TD: Conforme
Amortecedor/batentes TE: Conforme	Ano fab vidro: Conforme
Bandeja DD: Conforme	Bandeja DE: Conforme
Barra de direção direita: Conforme	Barra de direção esquerda: Conforme
Barra estabilizadora dianteira: Conforme	Barra estabilizadora traseira: Conforme
Bateria - Instalação e fixação: Conforme	Bieleta DD: Conforme
Bieleta DE: Conforme	Buchas da barra estabilizadora: Conforme
Caixa de direção - Folga e vazamento: Conforme	Calibragem de pneus: Conforme
Carcaça do Câmbio: Conforme	Coifas Câmbio - Dir.: Conforme
Coifas Câmbio - Esq.: Conforme	Coifas Roda - DD: Conforme
Coifas Roda - DE: Conforme	Coxins de transmissão: Conforme
Coxins do motor D/E: Conforme	Diferencial dianteiro: Conforme
Engate das marchas: Conforme	Escapamento: Conforme
Manga de eixo - DD: Conforme	Manga de eixo - DE: Conforme
Manga de eixo - TD: Conforme	Manga de eixo - TE: Conforme
Mola DD: Conforme	Mola DE: Conforme
Mola TD: Conforme	Mola TE: Conforme
Nível e Tampa de óleo do motor: Conforme	Pivô DD: Conforme
Pivô DE: Conforme	Reservatório - Fluido de arrefecimento: Conforme
Reservatório - Fluido de freio: Conforme	Reservatório - Fluido direção hidráulica: Conforme
Semi eixo DD: Conforme	Semi eixo DE: Conforme
Terminal de direção direito: Conforme	Terminal de direção esquerdo: Conforme
Vazamento de fluidos: Conforme	

Check up Mecânico

Alinhamento de Direção: Conforme	Eficiência de freio estacionário: Conforme
Emissão de gases: Conforme	Frenômetro: Conforme
Testes de freio: Conforme	Testes de Suspensão: Conforme



Iluminação/ Limpadores e Lavadores de Vidros

Farol direito - Alto: Conforme	Farol direito - Baixo: Conforme
Farol direito - Lanterna : Conforme	Farol esquerdo - Alto: Conforme
Farol esquerdo - Baixo: Conforme	Farol esquerdo - Lanterna : Conforme
Iluminação da placa traseira: Conforme	Lanterna - TD: Conforme
Lanterna - TE: Conforme	Lavador de Parabrisa: Conforme
Lavador Vidro Traseiro: Conforme	Limpador de parabrisa LD: Conforme
Limpador de parabrisa LE: Conforme	Limpador traseiro: Conforme
Luz de advertência/Pisca alerta - DD: Conforme	Luz de advertência/Pisca alerta - DE: Conforme
Luz de advertência/Pisca alerta - TD: Conforme	Luz de advertência/Pisca alerta - TE: Conforme
Luz de freio elevada (break light): Conforme	Luz indicadora de direção - DD: Conforme
Luz indicadora de direção - DE: Conforme	Luz indicadora de direção - TD: Conforme
Luz indicadora de direção - TE: Conforme	Luzes de freio - Direito: Conforme
Luzes de freio - Esquerdo: Conforme	Luzes de marcha ré - Direita: Conforme
Luzes de marcha ré - Esquerda: Conforme	

Teste mecanizado - Regloscópio

Farol direito: Conforme	Farol esquerdo: Conforme
--------------------------------	---------------------------------

Avaliação Estética

Capô: Conforme	Grade dianteira: Conforme
Lateral - TD: Conforme	Lateral - TE: Riscado
Limpeza Externa: Com poeira ou lama	Para-brisa: Conforme
Para-choque dianteiro: Amassado	Para-choque traseiro: Conforme
Para-lama DD: Amassado	Para-lama DE: Amassado
Porta - DD: Riscado	Porta - DE: Conforme
Porta - TD: Conforme	Porta - TE: Conforme
Quadro da porta - DD: Conforme	Quadro da porta - DE: Conforme
Quadro da porta - TD: Conforme	Quadro da porta -TE: Conforme
Tampa do porta malas: Amassado	Teto: Riscado
Travamento da tampa traseira: Conforme	Vidro - DD: Conforme
Vidro - DE: Conforme	Vidro - TD: Conforme
Vidro - TE: Conforme	Vidro traseiro/vigia: Conforme



Interior

Ar condicionado: Conforme	Bagagito: Conforme
Banco - DD: Conforme	Banco - DE: Conforme
Banco Traseiro: Conforme	Borracha do pedal de Embreagem: Conforme
Borracha do pedal de Freio: Conforme	Borracha do pedal do Acelerador: Conforme
Buzina: Conforme	Carpete: Conforme
Cinto de segurança - CE: Conforme	Cinto de segurança - DD: Conforme
Cinto de segurança - DE: Conforme	Cinto de segurança - TD: Conforme
Cinto de segurança - TE: Conforme	Console central: Conforme
Espelho retrovisor externo - LD: Conforme	Espelho retrovisor externo - LE: Conforme
Espelho Retrovisor Interno: Conforme	Folga na caixa de direção: Conforme
Forro da porta - DD: Conforme	Forro da porta - DE: Conforme
Forro da porta - TD: Conforme	Forro da porta - TE: Conforme
Forro do teto: Conforme	Painel de instrumentos: Conforme
Painel de instrumentos - Luzes de advertência: Conforme	Puxador da porta - DD: Conforme
Puxador da porta - TD: Conforme	Puxador da porta - DE: Conforme
Quebra sol - LD: Conforme	Puxador da porta - TE: Conforme
Rádio/Multimídia: Conforme	Quebra sol - LE: Conforme
Tampa traseira - Amortecedor LE: Conforme	Tampa traseira - Amortecedor LD: Conforme
Tapete - DE: Conforme	Tapete - DD: Conforme
Ventilação forçada: Conforme	Trava do freio de estacionamento: Conforme

Acessórios

Calotas: **Dentro do Padrão**



FOTOS



CRLV



Pneu dianteiro esquerdo



Cofre do motor



Etiqueta ETA



Nº Motor



Dianteira Direita 45º



Pneu dianteiro direito

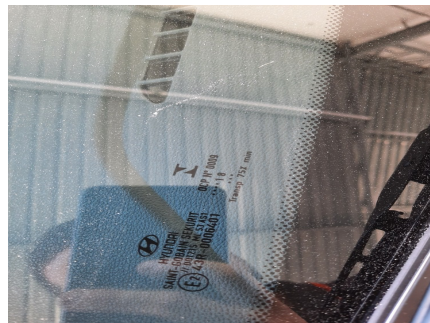

Ano Fabricação do Vidro



Nº Chassi



Etiqueta ANO FABRICAÇÃO



Validade do Cinto de Segurança



Pneu traseiro direito



Placa Traseira



Lacre da Placa Traseira



Estepe



Macaco, chave de roda, triângulo



Caixa de Estepe



Traseira Esquerda 45°



Pneu traseiro esquerdo



VIS



Painel



Hodômetro



REGISTROS DAS AVARIAS



**Avaliação Estética - Para-choque
dianteiro**



Avaliação Estética - Para-lama DD



Avaliação Estética - Porta - DD



**Avaliação Estética - Tampa do porta
malas**



Avaliação Estética - Lateral - TE



Avaliação Estética - Teto



Avaliação Estética - Para-lama DE



OBSERVAÇÃO

VEICULO BATIDO DIANTEIRA ESQUERDA (PARACHOQUE- PARALAMA), SEM PARA BARRO ESQ., SEM ANTENA, SEM EXTINTOR, ESPELHOS RETROVISORES ARRANHADOS.

IMPORTANTE

O presente Laudo possui caráter particular, analítico e informativo do veículo objeto da certificação, e não substitui, em hipótese alguma, eventual Perícia Oficial do Instituto de Criminalística. A sua validade se restringe ao exato momento da realização das certificações no local de realização da vistoria, em razão de que a AUTO 100% CERTIFICAÇÃO AUTOMOTIVA S.A., CNPJ 34.772.345/0001-85, não se responsabiliza por quaisquer modificações, alterações e /ou substituições posteriores realizadas no veículo, especialmente aquelas que impliquem mudanças no chassi, motor, câmbio e suas respectivas numerações identificadoras, bem como outras que afetem a segurança do veículo (reformas estruturais). A AUTO 100% CERTIFICAÇÃO AUTOMOTIVA S.A., não se responsabiliza por quaisquer defeitos e falhas mecânicas e/ou elétricas que venham a ocorrer durante o processo da certificação. A AUTO 100% CERTIFICAÇÃO AUTOMOTIVA S.A. não se responsabiliza por informações de Bases de Dados Privadas de SEGURADORAS que possam negar ou impedir a futura contratação de seguro para o veículo. No presente laudo não são avaliados itens que necessitem de equipamentos especializados como air bags, originalidade do registro de quilometragem, parte mecânica, elétrica e não se destina a verificar sinais de alagamento. ATENÇÃO: As informações de multas, débitos e restrições apresentadas no contexto do laudo podem conter divergências em razão de critérios regionais dos Órgãos de Trânsito, por isso recomendamos que consulte sempre o site do Detran de Origem do registro do veículo, pois, além de serem atualizados automaticamente, há procedimentos distintos de um estado para o outro. Critério de avaliação das seguradoras: Ao receber este laudo, o cliente fica ciente de que as companhias de seguro possuem seus próprios métodos e critérios de avaliação do risco para aceitação ou não de automóveis, por esse motivo informamos que o critério de avaliação da vistoriadora, bem como o resultado final da vistoria, independe da aceitação ou não da seguradora.

Vistoriador(a): José de Paula Machado
Neto